



## CDU-Fraktion in der BV-West

Münster, 08.07.2021

An den  
Bezirksbürgermeister des Stadtbezirks Münster – West  
Herrn Jörg Nathaus  
Pantaleonplatz 7  
48161 Münster

### **Radweg Heroldstr. über die Weseler Str. hinweg verlängern**

Die Verwaltung prüft, ob und wie eine Verlängerung des Radweges der Heroldstr. über die Weseler Str. hinweg ermöglicht werden kann, um als Radfahrer erlaubt und ohne Zeitverlust die Fahrt in Richtung Albachten oder Mecklenbeck-Mitte (Nord-Süd-Achse und Verbindung zur Velo-Route) fortsetzen zu können.

#### **Begründung:**

Der Radweg der Heroldstr. verläuft einseitig westlich unter der Bahn. Radfahrer, die an der Kreuzung Heroldstr. / Weseler Str. / Meyerbeerstr. in Richtung Albachten oder in Richtung Mecklenbeck-Mitte (Nord-Süd-Achse/Verbindung zur Velo-Route) fahren wollen, müssen dazu drei bzw. zwei Ampeln queren (siehe nachstehendes Bild) oder absteigen und zum Fußgänger werden, wenn sie sich korrekt nach der Straßenverkehrsordnung verhalten wollen.

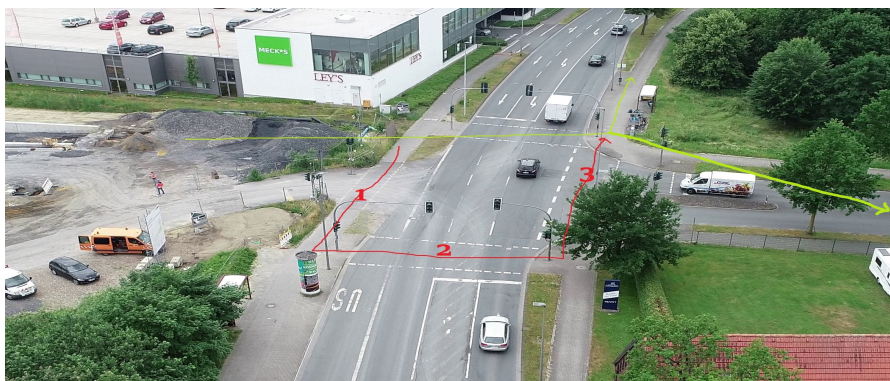

#### **gezeichnet:**

Peter Hamann, Christian Hinzmann, Thomas Lilge, Karin Park-Luikenga, Nicholas Reuting,  
Nils Schappler, Peter Wolfgarten

CDU-Kreisverband Münster e.V.  
Mauritzstraße 4-6 • 48143 Münster  
Telefon (02 51) 4 18 42-0  
Telefax (02 51) 4 18 42-44  
post@cdu-muenster.de • www.cdu-muenster.de